

xMap 

Géolocalisation Google Maps pour SageCRM

xMap - En quelques mots ...

Géolocalisation

- Géolocalisation d'un ensemble de données en temps réel
- Recherche et positionnement incrémentiel
- Critères de recherche paramétrables et enregistrables

Traitement

- Capacité de rechercher à proximité d'un point
- Calcul d'itinéraire incluant plusieurs points de passage
- Optimisation des trajets kilométrique

Intégration

- Utilisation des fonctionnalités de Google Map
- Intégration complète dans SageCRM

Déploiement

- Aucune installation sur les postes clients
- Simplicité de mise en place et de paramétrage

xMap - Navigation

- Accès direct aux informations
- Mode de vue en plein écran
- Intégration dans le contexte des sociétés
- Regroupement de données

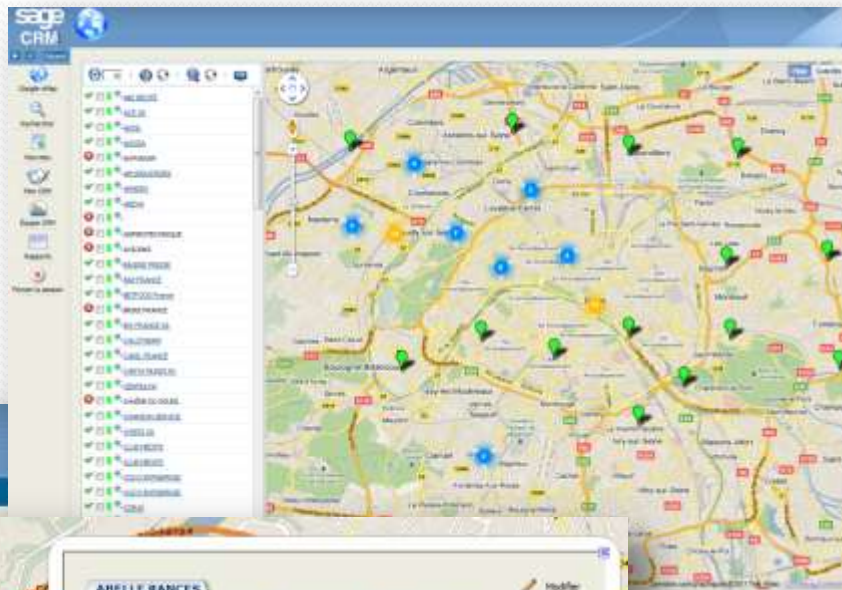

xMap - Recherche à proximité

- Rayon de recherche paramétrable
- Critère de recherche à proximité paramétrable
- Rayon de recherche visuel

- Adresse 1:** Saison sociale
- Secteur d'activité:** -- Tout --
- Type:** -- Tout --
- Code postal:** [Empty]
- Activité:** -- Tout --
- Nommable du compte:** -- Tout --
- Étape:** -- Tout --
- Ville:** [Empty]
- Type:** Client
- Paye:** -- Tout --
- Status:** -- Tout --

On the right side, there are three icons with labels: 'Rechercher dans la base', 'Rechercher une adresse', and 'Effacer la recherche'. Below the filters is a map of a region in France, with a large red circle indicating the search radius. A list of results is shown on the left side of the map, including:

- SAUL DUBER NV
- ACE AE
- NETFOOS FRANCE
- CARIL FRANCE
- CARLA MUNCK NV
- COEAT
- CHOURG SA NV
- OUTRIQU ET GE
- EUROGEM NV
- EMALION
- EU PRESTIGE
- PROBELIN
- WINGERS
- LABEL CONFURE
- MANOP
- SANFRANCE
- SOCCY ALLIANCE
- YAMAR IRE
- YEMOULON NV

At the bottom left, there is a Google Maps logo. The bottom right corner of the map area contains the text 'Données cartographiques ©2011 Tele Atlas - Copropriété d'...'.

xMap – Calcul d'itinéraire

- Configuration du trajet
- Optimisation kilométrique
- Plusieurs points de passage
- Impression du trajet

Configurer le trajet :
Départ : ANI DÉCITÉ
Arrivée : GIVALDAN FRANCE

71 Quai d'Orsay, 75007 Paris, France

779 km - environ 7 heures 6 minutes

1. Head east on Quai d'Orsay toward Rue Jean Nicot 0,1 km
2. Turn right onto Rue Henri Molesnat 88 m
3. Turn right onto Avenue Robert Schuman 81 m
4. Continue onto Rue du Colonel Combes 90 m
5. Turn right onto Rue Malra 84 m
6. Turn left onto Esplanade Hubert Bourgaña 0,2 km
7. Esplanade Hubert Bourgaña turns slightly left and becomes Quai Brandy 0,6 km
8. Slight right to stay on Quai Brandy 0,2 km
9. Continue onto Quai de Grenelle 0,8 km
10. Continue onto Quai André Citroën 0,6 km
11. Keep left at the fork 0,9 km
12. Continue onto Quai de Bessy-les-Moulineaux 0,2 km
13. Continue onto Port Victor 0,2 km
14. Turn left onto Voie AD 15 0,1 km
15. Take the ramp to Lyon 0,2 km
16. Merge onto Boulevard Périphérique
Speed camera @ 110 km 4,5 km
17. Continue onto A63 0,6 km

xMap – Console d'administration

- Choix des couleurs par type de société
- Configuration globale
- Configuration de Google Premium

Configuration de xMap

Nom de l'application: xMap	Version: 1.5	Nombre actuel de géolocalisations: 2514
Nombre maximum de résultat par requête: 500	Nombre maximum de géolocalisation par jour: 2500	Nombre actuel de calcul d'itinéraire: 1
Nombre maximum d'occurrence dans un itinéraire: 8	Nombre maximum d'itinéraire par jour: 2500	Format des dates: ddMM/yyyy HH:mm
Dernier cycle de géolocalisation: 07/05/2011 10:04	Dernier cycle de calcul d'itinéraire: 07/05/2011 10:04	Mesure: Kilomètres
Centre la map (Latitude): 47	Centre la map (Longitude): 4	
Nom de votre société: <input type="text"/>		
Clé d'activation: UQFIEIreSAJEDvOp/OEIPVUQyepMANEDvMTE-		
Clé xMap: <input type="text"/>		
Clé Google Map Premium: <input type="text"/>		

Couleur des sociétés

#ffcc33 Concurrent (Conpète)	#297929 Client (Customer)	#99ff99 Analyse Industrielle (DidAnalyze)	#cc00ff Associé (Partner)
#cc00ff Prospect (Prospect)	#660066 Revendeur (Reseller)	#ff6666 Fournisseur (Supplier)	

xMap

Technomade

1, quai Wilson - Portes de Bègles - Bât. A - 33130 BEGLES
Tél. : 05 56 02 71 47 - Fax : 05 56 02 09 78

www.technomade.com